



BOLETÍN

TGEE

Red provincial de **Técnicos**
de **Gestión Empresarial**
y **Emprendimiento**



TGEE Inform@



SOCIEDAD PARA EL DESARROLLO
DE LA PROVINCIA DE BURGOS

sodebur



Diputación
de Burgos

Boletín informativo



Nº 70/ Mayo 2017

30 de mayo de 2017

Red provincial de **Técnicos**
de **Gestión Empresarial**
y **Emprendimiento**

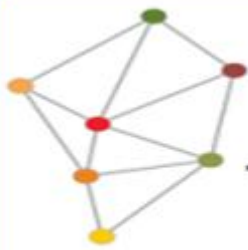

BOLETÍN

TGEE

Red provincial de **Técnicos de Gestión Empresarial y Emprendimiento**



TGEE Inform@



SOCIEDAD PARA EL DESARROLLO DE LA PROVINCIA DE BURGOS

sodebur



Diputación de Burgos

Orientación y consultoría de empresas y emprendedores.

Boletín informativo

2

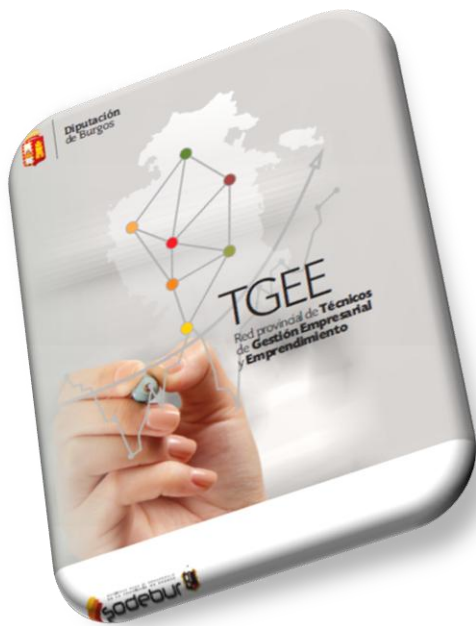

TGEE

Red provincial de **Técnicos de Gestión Empresarial y Emprendimiento**

Nº 70 / Mayo 2017

30 de mayo de 2017

Sumario:

- El tema de la Semana
- Subvenciones y ayudas. Otras convocatorias y premios
- Líneas de Financiación
- Cursos y actividades de formación.
- Jornadas formativas
- Programas Formativos TGEE y actividades de Emprendimiento
- TGEE Noticias
- Ofertas de Empleo

Desde la Red De Técnicos de Gestión Empresarial y de Emprendimiento (TGEE) de la provincia de Burgos ponemos a vuestra disposición esta herramienta de comunicación, para haceros llegar información sobre cómo poner en marcha vuestro proyecto empresarial, subvenciones, ayudas, actividades y jornadas de formación y cualquier otra información que os pueda resultar útil para los emprendedores de la provincia de Burgos, incluida información relacionada con el ámbito laboral.

Asesoramiento gratuito y personalizado.



SERVICIO GRATUITO



Orientación y consultoría de empresas y emprendedores gratis.

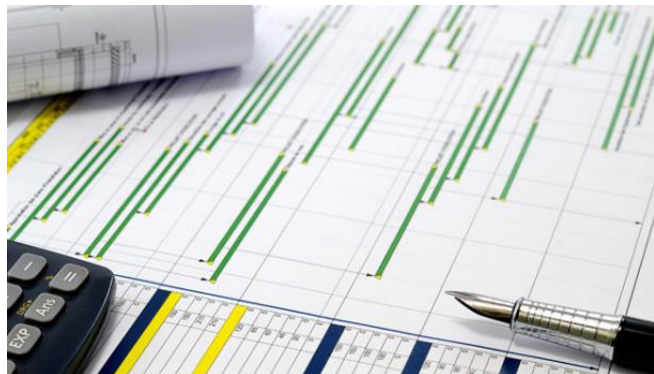

LA ELABORACIÓN DEL CRONOGRAMA DE ACTIVIDADES

Existen muchas metodologías que sirven de base para la **elaboración del cronograma de actividades**. Para elegir cuál es la más indicada en cada caso, habrá que atender a las características concretas del proyecto y sus necesidades.

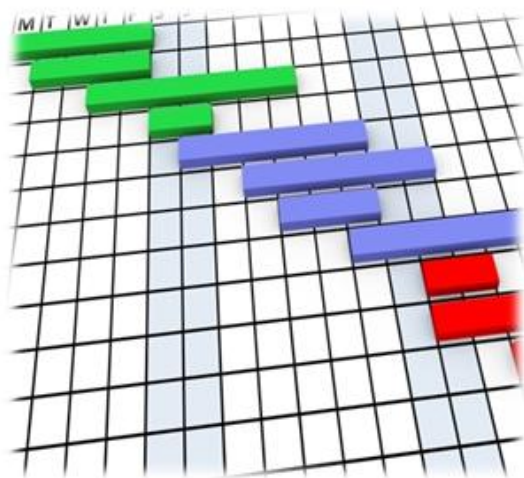

Así, por ejemplo, se pueden aplicar los métodos del **Diagrama de Gantt**, **CPM - Pert** o algún tipo de análisis de redes, en función de su creciente complejidad.

En cualquier caso, la información necesaria para la elaboración de un calendario de este tipo ha de ser, como mínimo:

- **Descripción del alcance del proyecto:** permite determinar las fechas de inicio y final clave, los principales supuestos detrás del plan, así como las limitaciones y restricciones clave. También puede incluir expectativas de los interesados, que a menudo determinan los hitos del proyecto.
- **Lista de actividades y necesidades de recursos:** es importante determinar si hay otras restricciones

a tener en cuenta en el desarrollo de la programación. La comprensión de las capacidades de los recursos unida a la experiencia profesional del **Project Manager** ayudará a conocer qué factores o circunstancias (vacaciones, días libres, etc.) pueden afectar al cronograma de actividades y, por tanto, al proyecto.

- **Calendarios personales y de proyecto:** en la programación del proyecto se ha de incorporar la información relativa a los días laborables, los turnos, y la disponibilidad de los recursos.
- **Riesgos del proyecto:** su comprensión es necesaria para planear cada actividad con tiempo suficiente para hacer frente y responder a los riesgos identificados, pero calculando la posible aparición también de riesgos no identificados previamente.

Conocer toda esta información antes de la **elaboración del cronograma de actividades de proyecto**, permite incrementar la flexibilidad al máximo, omitiendo el riesgo. Con estos datos en la mano, el **Project Manager** puede comenzar la elaboración del calendario en base a la aplicación de alguna de las **metodologías de gestión de proyectos**.

- **Diagrama de Gantt o Pert:** facilitan la creación de una representación gráfica de las actividades del proyecto, el tiempo que se tardan en completar y la secuencia en que se deben ejecutar. Mientras que el **Diagrama de Gantt** es la herramienta idónea para cualquier tipo de proyecto, muy recomendable para los más sencillos, **Pert** proporciona excelentes resultados cuando la complejidad aumenta.
- **Camino Crítico:** permite buscar y calcular, de entre todas las actividades que se deben completar, la o ruta crítica a tomar. Este camino hace posible completar el proyecto en el menor tiempo posible ya que se determina en función de los cálculos de los plazos más tempranos y más ajustados posibles de inicio y fin para las actividades del proyecto, estimando las dependencias entre ellas.
- **Fast tracking:** este método se basa en la reordenación de las actividades que permite llevar a cabo un trabajo más paralelo. De esta forma, se sustituyen las secuencias por simultaneidad de forma que, actividades que normalmente se llevarían a cabo una tras otra, se ejecutan al mismo tiempo al aplicar esta técnica. Hay que tener en cuenta que, además de la intensidad en recursos



Orientación y consultoría de empresas y emprendedores gratis.

que exige, la aplicación de esta metodología aumenta el riesgo ya que disminuye la capacidad de hacer frente a los cambios.

Además, durante la ejecución de proyecto será necesario continuar con el seguimiento. Para llevar a cabo esta tarea se pueden aplicar cualquiera de las siguientes herramientas:

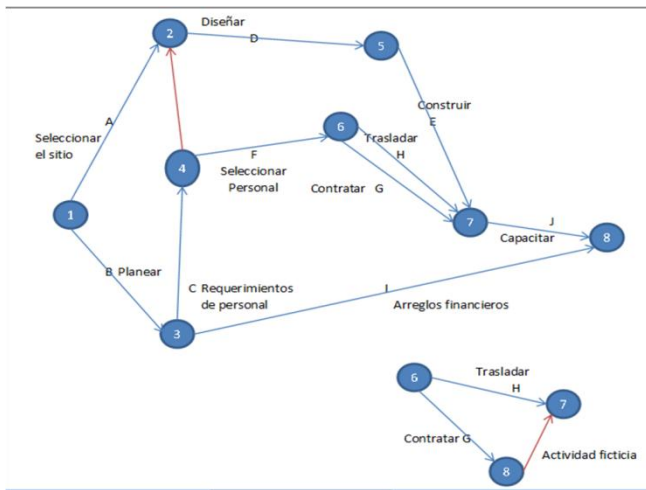

Es importante que, desde el momento de recopilación de la información necesaria para crear el **cronograma de actividades**, hasta su representación gráfica, siguiendo cualquiera de los métodos propuestos, se cuente con la participación de representantes de los grupos de interés, cuya visión, además de enriquecer la planificación, evitará perder el tiempo más adelante en efectuar revisiones e introducir cambios que se podrían haber previsto.

SEGUIMIENTO Y EVALUACIÓN DEL CRONOGRAMA DE ACTIVIDADES

Una vez que se ha esbozado el esquema básico del **cronograma de actividades**, es necesario revisarlo para asegurarse de que cada actividad está alineada con los recursos necesarios para su ejecución, tanto humanos, como materiales y temporales.



- **Método de la cadena crítica:** ayuda a evitar errores en materia de disponibilidad de recursos. Este método planea actividades utilizando sus últimas posibles fechas de inicio y fin, añadiendo más tiempo entre cada una de ellas, que luego podrá utilizarse para gestionar las interrupciones de trabajo.
- **Análisis what if:** este método compara y mide los efectos de diferentes escenarios en un proyecto. Utiliza simulaciones para determinar los efectos de varios supuestos adversos o nocivos, como el que los recursos que no están disponibles a tiempo o que surjan retrasos en unas u otras áreas del proyecto. En base a esos datos se pueden medir y planear los riesgos que presenta cada uno de los escenarios para preparar la toma de decisiones.
- **Nivelación de recursos:** consiste en reorganizar la secuencia de actividades para hacer frente a la posibilidad tener que afrontar el que los recursos necesarios no estén disponibles. También resulta de gran utilidad para asegurarse de que los recursos no se someten a una demanda excesiva. Si al aplicar este método se observa que los recursos están disponibles sólo en cantidades limitadas, será necesario aplicar cambios en el cronograma de actividades para asegurar que las actividades más críticas tengan suficientes recursos.

CONCLUSIÓN

Los cronogramas son herramientas sencillas y accesibles para fijar los tiempos de ejecución de las fases de un proyecto. Generalmente, se realizan durante la última etapa de la planificación de un proyecto, cuando ya se han definido elementos sustanciales como los objetivos que se pretenden alcanzar, los recursos a utilizar y los gastos iniciales. No importa que un cronograma no se cumpla a rajatabla. De hecho, casi ninguno está elaborado con esa intención. Se trata de documentos orientativos, que guían la labor del Project Manager en esa fase inicial y que, por tanto, pueden sufrir cambios antes, durante o después de la ejecución de las tareas allí descritas.

¿Cuándo vas a hacer tú cronograma de proyecto?



BOLETÍN

TGEE

Red provincial de Técnicos de Gestión Empresarial y Emprendimiento



TGEE Inform@



SOCIEDAD PARA EL DESARROLLO DE LA PROVINCIA DE BURGOS

sodebur



Diputación de Burgos

Orientación y consultoría de empresas y emprendedores gratis.



Subvenciones y Ayudas

6

AYUDAS A EMPRENDEDORES

ENTIDAD	CONVOCATORIA	AYUDA	INFORMACION	PLAZO
SEPE	Tarifa plana y bonificaciones seguridad social para autónomos	Cuotas de seguridad social: 50€ durante 6 meses, reducción 50% meses 6-12 y 30% meses 12-18 (otros 12 meses menores 30 años o mujeres menores 35)	www.sepe.es	Abierta
SEPE	Capitalización de la prestación por desempleo	100% para inversiones/capital social y/o cuotas mensuales Seguridad Social	www.sepe.es	Previo inicio actividad
SEPE	Compatibilidad prestación por desempleo y trabajo por cuenta propia	100 % de la prestación por desempleo durante máximo 270 días (9 meses)	www.sepe.es	15 días desde inicio actividad
Junta de Castilla y León	Subvenciones cuotas de la Seguridad Social a beneficiarios de la prestación por desempleo en la modalidad de pago único	50% cuota de la Seguridad Social como trabajador por cuenta propia y 100% por cuenta ajena	BOCYL 11/04/2017	16/10/2017
Ayuntamiento de Burgos	Subvenciones de autoempleo para el año 2017	Máximo 2.000 euros	BOP 25/06/2017	09/06/2017

AYUDAS A EMPRESAS

ENTIDAD	CONVOCATORIA	AYUDA	INFORMACION	PLAZO
Junta de Castilla y León	Subvenciones a pymes para fomentar el ascenso profesional de la mujer en Castilla y León	2.100€ (2.650€ ocupaciones con menos índice de empleo femenino)	BOCYL 27/04/2017	31/05/2017
ADE, Junta de Castilla y León	Subvenciones a proyectos empresariales promovidos por emprendedores	Ayuda a fondo perdido del 50 al 60% del coste subvencionable (inversión entre 20.000 y 100.000€)	BOCYL 29/06/2016	Abierto
ADE, Junta de Castilla y León	Subvenciones destinadas a financiar proyectos empresariales de inversión de PYMES	20% medianas empresas y 30% pequeñas empresas, inversión entre 100.001 y 900.000€ (50.000€ microempresas)	BOCYL 29/06/2016	Abierto
Ministerio de Hacienda	Incentivos regionales: industrias transformadoras, agroalimentarias, establecimientos de turismo	Inversiones superiores a 900.000€, hasta el 10% de la inversión	BOE 03/01/1986	Abierto
Fundación Caja de Burgos	Programa Crecer	70% definición planes estratégicos (máximo 25.000€) y 100% costes de implantación (máximo 6.000€)	http://portal.caja.deburgos.com	2017
Junta de Castilla y León	Proyectos generadores de empleo para trabajadores con discapacidad en Centros Especiales de Empleo	9.015 a 12.020€ por puesto de trabajo creado	BOCYL 11/04/2017	29/09/2017

Para recibir este boletín y mucho más:

Rafael B. Elúa TGEE Ribera del Duero

ribera@sodebur.es

635 825 601

www.emprenderural.com

+ info en Facebook: [emprende rural](#)



Orientación y consultoría de empresas y emprendedores gratis.

Ministerio de Sanidad, Servicios Sociales e Igualdad	Ayudas para la elaboración e implantación de planes de igualdad 2017	9.000€, para empresas y entidades sin ánimo de lucro	BOE 27/05/2017	07/06/2017
--	--	--	----------------	------------

AYUDAS LEADER PARA DESARROLLO RURAL

ENTIDAD	CONVOCATORIA	AYUDA	INFORMACION	PLAZO
Junta de Castilla y León	Régimen de ayudas «LEADER» del Programa de Desarrollo Rural de Castilla y León 2014-2020	Hasta el 20% y el 30% proyectos productivos de pequeñas y medianas empresas	BOP 21/06/2016	31/12/2021
ASOPIVA, Asociación Pinares El Valle	Ayudas Leader 2014-2020	www.asopiva.com	BOP 01/08/2016	31/12/2021
ADECO-CAMINO	Ayudas Leader 2014-2020	http://www.adecocamino.es/ayudas/	BOP 04/08/2016	31/12/2021
AGALSA	Ayudas Leader 2014-2020	www.sierradelademanda.com/es/agalsa/?idsec=381	BOP 09/08/2016	31/12/2021
ADECO-BUREBA	Ayudas Leader 2014-2020	http://www.adecobureba.com/nosotros/leader/	BOP 09/08/2016	31/12/2021
ADECOAR	Ayudas Leader 2014-2020	www.adecoar.com/leader2020.html	BOP 10/08/2016	31/12/2021
CEDER MERINDADES	Ayudas Leader 2014-2020	http://www.lasmerindades.com/proyectos1420/leader1420.html	BOP 22/08/2016	31/12/2021
ADRI RIBERA	Ayudas Leader 2014-2020	www.riberadeldueroburgalesa.com/presentacion.php	BOP 16/09/2016	31/12/2021

AYUDAS A LA CONTRATACIÓN

ENTIDAD	CONVOCATORIA	AYUDA	INFORMACION	PLAZO
SODEBUR	Ayudas a la contratación de trabajadores desempleados en el medio rural 2017	Ayudas de 3.000, 4.500 ó 6.000€, contratos mínimo 12 meses a media jornada, por autónomos, empresas y asociaciones	BOP 12/04/2017	15/09/2017
Fundación Mapfre	V Convocatoria de Ayudas al Empleo Accedemos (2017)	2.700€ por contratos a media jornada y 4.500 a jornada completa	www.fundacionmapfre.org	03/07/2017
La Caixa	Ayudas programa "la Caixa" Empleo Joven	700-800€/mes durante 6-12 meses, para contratos de menores 30 años por empresas y entidades sin ánimo de lucro	https://lacaixaempleojoven.org	31/07/2017
Junta de Castilla y León	Subvenciones fomentar la inserción laboral de mujeres víctimas de violencia de género	Máximo 7.000€ por contrato indefinido y 2.500€ por contrato temporal, a tiempo completo	BOCYL 16/05/2017	16/10/2017
Ministerio de Empleo y Seguridad Social	Contrato para la formación y el aprendizaje	Bonificación 75 a 100% cuotas Seguridad Social y hasta el 25% por la actividad formativa	www.empleo.gob.es	2017
Ministerio de Empleo y Seguridad Social	Contrato en prácticas	Bonificación 50% cuotas Seguridad Social	www.empleo.gob.es	2017

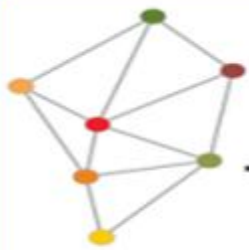

Orientación y consultoría de empresas y emprendedores gratis.

Ministerio de Empleo y Seguridad Social	Contratación a tiempo parcial con vinculación formativa jóvenes Sistema Nacional de Garantía Juvenil	Bonificación 75 a 100% cuotas Seguridad Social durante 12 meses, compatibilizar formación y empleo	www.empleo.gob.es	2017
Junta de Castilla y León	Subvenciones costes salariales de trabajadores con discapacidad en centros especiales de empleo	50% del SMI vigente, proporcional a la jornada del trabajador	BOCYL 11/04/2017	05/12/2017
Junta de Castilla y León	Subvenciones para contratación acompañada de formación de jóvenes en riesgo de exclusión social, incluidos en el Sistema Nacional de Garantía Juvenil	Máximo de 10.000€ por destinatario, para entidades sin ánimo de lucro y empresas de inserción	BOCYL 23/05/2017	22/06/2017

AYUDAS PREVENCIÓN DE RIESGOS LABORALES

ENTIDAD	CONVOCATORIA	AYUDA	INFORMACION	PLAZO
Junta de Castilla y León	Subvenciones establecimiento de la organización preventiva de personas emprendedoras	85% coste servicio de prevención, máximo 1.000€, empresas creadas últimos 2 años	BOCYL 27/03/2017	01/09/2017
Junta de Castilla y León	Subvenciones contrataciones "trabajador designado" o para su sustitución	85% de los gastos, máximo 120 a 600 euros/mes	BOCYL 27/03/2017	01/09/2017

AYUDAS AGRICULTURA, GANADERÍA, SECTOR FORESTAL Y ALIMENTACIÓN

ENTIDAD	CONVOCATORIA	AYUDA	INFORMACION	PLAZO
Junta de Castilla y León	Pago ayudas prevención de daños en terrenos forestales con vocación silvopastoral, incorporación 2015	Entre 8.000 y 50.000 euros durante cinco años	BOCYL 03/04/2017	03/07/2017
Junta de Castilla y León	Pagos derivados de los daños a la agricultura y ganadería ocasionados por las especies cazables dentro de los terrenos cinegéticos	Ayudas personas físicas o jurídicas propietarias de ganado, cultivos o bienes que hayan sufrido daños causados por especies cazables	BOCYL 25/04/2017	1 mes desde siniestro
Junta de Castilla y León	Ayudas para prevención de daños a los bosques (Incorporación 2015)	Entre 25.000 y 75.000€ durante 5 años, para titulares de explotaciones forestales	BOCYL 24/05/2017	15/11/2017

AYUDAS NUEVAS TECNOLOGÍAS I+D+I

ENTIDAD	CONVOCATORIA	AYUDA	INFORMACION	PLAZO
Cámara de Comercio de Burgos	Programa Innocámaras 2017: Apoyo a la innovación en las Pymes (municipios de menos de 20.000 habitantes)	1.200€ por empresa fase asesoramiento y máximo 3.500€ de ayuda fase implantación	BOP 10/04/2017	15/12/2017
Cámara de Comercio de Burgos	Programa TicCameras (municipios de menos de 20.000 habitantes)	1.200€ por empresa fase asesoramiento y máximo 3.500€ de ayuda fase implantación	BOP 12/04/2017	15/12/2017
ADE, Junta de Castilla y León	Subvenciones para la realización de proyectos de desarrollo de las Tecnologías de la Información y Comunicaciones de las PYMES	Proyectos de desarrollo experimental, entre 40.000 y 175.000€, por autónomos y Pymes del sector TIC	BOCYL 14/07/2016	Abierto



Orientación y consultoría de empresas y emprendedores gratis.

ADE, Junta de Castilla y León	Subvenciones para la incorporación de las tecnologías de la información y la comunicación en las PYMES de Castilla y León	Ayuda hasta el 40-50% del proyecto, máximo 25.000€ (inversión mínima 12.000€)	BOCYL 14/07/2016	Abierto
ADE, Junta de Castilla y León	Subvenciones destinadas a financiar proyectos de transferencia de conocimiento de organismos de investigación a PYMES	Ayuda hasta el 40-50% del proyecto, máximo 10.000€ (20.000€ obtención de prototipos)	BOCYL 14/07/2016	Abierto
ADE, Junta de Castilla y León	Ayudas para financiar proyectos empresariales dirigidos a fomentar la innovación en el ámbito tecnológico de las PYMES de Castilla y León	Ayuda hasta el 40-50% del proyecto, máximo 6.000€ (10.000€ auditoría de innovación)	BOCYL 14/07/2016	Abierto
ADE, Junta de Castilla y León	Subvenciones para la realización de proyectos de I+D de las PYMES	Proyectos de desarrollo experimental, entre 20.000 y 175.000€	BOCYL 14/07/2016	Abierto
ADE, Junta de Castilla y León	Subvenciones dirigidas a Planes Estratégicos de empresas en materia de I+D	Porcentaje máximo de ayuda hasta el 70%, presupuesto mínimo 2.000.000€	BOCYL 29/06/2016	Abierto
Ministerio de Energía y Turismo	Subvenciones para apoyo de Agrupaciones Empresariales Innovadoras (AEI)	Ayudas para estudios y actividades de asociaciones empresariales innovadoras	BOE 22/05/2017	18/06/2017

AYUDAS INTERNACIONALIZACIÓN

ENTIDAD	CONVOCATORIA	AYUDA	INFORMACION	PLAZO
Cámara de Comercio de Burgos	Programa Xpande «Apoyo a la Expansión Internacional de la Pyme» (municipios menores de 20.000 habitantes)	5.320€ para asesoramiento por empresa y máximo 9.000€ de ayuda	BOP 16/03/2017	01/09/2017
Cámara de Comercio de Burgos	Programa Xpande Digital a PYMES (municipios de menos de 20.000 habitantes)	2.700€ por empresa fase asesoramiento y máximo 4.000€ de ayuda fase implantación	BOP 16/03/2017	01/09/2017
ADE, Junta de Castilla y León	Subvenciones destinadas a financiar proyectos de expansión internacional de las PYMES	40 a 50% sobre los costes subvencionables, con el límite máximo de 50.000 euros	BOCYL 29/06/2016	Abierto
Ministerio de Economía y Competitividad	Programa ICEX-NEXT de apoyo a la internacionalización de la PYME	45 horas de asesoramiento y ayuda hasta 10.400€	BOE 31/12/2016	15/12/2017

AYUDAS FORMACIÓN Y EMPLEO

ENTIDAD	CONVOCATORIA	AYUDA	INFORMACION	PLAZO
Junta de Castilla y León	Subvenciones del Programa de Formación Profesional Específica (FORTRA) impartida por empresas del sector de la automoción	Hasta 50% del proyecto formativo, máximo de 24 €/hora	BOCYL 03/08/2016	31/05/2017
Junta de Castilla y León	Subvenciones programa de Formación Profesional Específica con compromiso de contratación (2016-2017)	Acciones formativas de empresas y entidades sin ánimo de lucro, contratación del 50% de alumnos	BOCYL 28/12/2016	31/05/2017



Orientación y consultoría de empresas y emprendedores gratis.

AYUDAS ENTIDADES LOCALES

ENTIDAD	CONVOCATORIA	AYUDA	INFORMACION	PLAZO
SODEBUR	Subvenciones sustitución integral alumbrado público con tecnología LED y adaptación a la normativa dentro del proyecto PRIAP	50% del importe total del proyecto aprobado	BOP 17/03/2017	15/07/2018
Junta de Castilla y León	Subvenciones destinadas a la Rehabilitación Edificatoria (2017)	Máximo 35% del coste, comunidades o propietarios de edificios	BOCYL 22/05/2017	22/06/2017
Junta de Castilla y León	Ayudas contratación de desempleados para obras y servicios relacionados con actividades en el sector turístico y cultural	10.000 ó 5.000€ por contratos de 180 días a jornada completa/parcial, para municipios con menos de 5.000 habitantes y más de 5 desempleados	BOCYL 25/05/2017	26/06/2017

10

AYUDAS ENTIDADES SIN ÁNIMO DE LUCRO Y PROYECTOS SOCIALES

ENTIDAD	CONVOCATORIA	AYUDA	INFORMACION	PLAZO
Ministerio de Sanidad, Servicios Sociales e Igualdad	Ayudas para la elaboración e implantación de planes de igualdad 2017	9.000€, para empresas y entidades sin ánimo de lucro	BOE 27/05/2017	07/06/2017
Fundación Biodiversidad	Subvenciones actividades biodiversidad terrestre, marina y litoral	Máximo 50.000 euros	BOE 14/03/2017	30/06/2017
Fundación Biodiversidad	Ayudas proyectos programa LIFE en el ámbito de la biodiversidad 2017	Máximo 200.000 euros	BOE 14/03/2017	16/10/2017
Banco Santander	Programa Santander Ayuda 2016/2017	Máximo de 5.000€ para proyectos sociales	www.fundacionbancosantander.com	31/08 y 01/12/2017
Ayuntamiento de Sotresgudo	Convocatoria para la concesión de ayudas a asociaciones 2017	Ayudas para actividades culturales o sociales	BOP 16/05/2017	30 días naturales
Ayuntamiento de Medina de Pomar	Subvenciones culturales para asociaciones	Ayudas para actividades culturales	BOP 17/05/2017	30 días naturales
Ayuntamiento de Medina de Pomar	Subvenciones deportivas para asociaciones	Ayudas para actividades deportivas	BOP 17/05/2017	30 días naturales
Ayuntamiento de Sotresgudo	Convocatoria para la concesión de ayudas a asociaciones 2017	Ayudas para actividades sociales o culturales	BOP 23/05/2017	30 días naturales

OTRAS BECAS, AYUDAS y CONVOCATORIAS

ENTIDAD	CONVOCATORIA	AYUDA	INFORMACION	PLAZO
SEPE	Programa de Activación para el Empleo	426€ durante 6 meses, desempleados con responsabilidades familiares, inscritos a fecha 01/05/17	BOE 28/04/2017	01/05/2018
Junta de Castilla y León	Ayuda desempleados que participen en formación (2017)	Becas y ayudas de transporte, manutención, alojamiento y conciliación	BOCYL 11/01/2017	2017 (1 mes desde fin del curso)



Orientación y consultoría de empresas y emprendedores gratis.

Diputación de Burgos	Ayudas necesidades básicas de subsistencia en situaciones de urgencia social 2017	Ayuda para alojamiento, manutención y otras necesidades	BOP 21/12/2016	31/12/2017
Junta de Castilla y León	Subvenciones acceso a Internet de banda ancha vía satélite	Máximo 400€ para contratación del servicio de acceso a internet	BOCYL 07/02/2017	30/09/2017
Ministerio de Empleo y Seguridad Social	Sistema Nacional de Garantía Juvenil	Acceso jóvenes de 16 a 29 años al mercado de trabajo	www.empleo.gob.es	2015-2017
Junta de Castilla y León	Ayudas alumnos universitarios gastos de matrícula y acreditación lingüística en una segunda lengua	Máximo 500€ para matrícula y acreditación lingüística en una segunda lengua	BOCYL 06/02/2017	30/06/2017
Ayuntamiento de Valle de Mena	Ayudas individuales de carácter social año 2017	Ayuda 700-1.200€ personas con discapacidad y/o dependientes	BOP 16/03/2017	Año 2017
Junta de Castilla y León	Ayudas dirigidas a emigrantes castellanos y leoneses para facilitar su retorno e integración en la Comunidad de Castilla y León	Ayuda de 1.500 a 3.000 euros, para retorno e integración social y laboral	BOCYL 18/04/2017	01/09/2017 y 02/10/2017
Junta de Castilla y León	Subvenciones destinadas al alquiler de vivienda	Hasta 40% de la renta, máximo 2.400€ anuales	BOCYL 08/05/2017	08/06/2017
Junta de Castilla y León	Ayuda trabajadores vinculados a la molturación de remolacha con suspensión de contratos de trabajo	Ayudas que garanticen los recursos mínimos de subsistencia	BOCYL 10/05/2017	30 días naturales desde fin de suspensión
Junta de Castilla y León	Subvenciones seguridad social trabajadores en suspensión de contrato o reducción temporal de jornada	20% del total de la cuota empresarial a la Seguridad Social	BOCYL 10/05/2017	16/08/2017
Junta de Castilla y León	Becas para formación y prácticas en materia de acción exterior y asuntos europeos	Beca de 2.000€ mensuales	BOCYL 16/05/2017	06/06/2017
Junta de Castilla y León	Subvenciones destinadas a la Rehabilitación Edificatoria (2017)	Máximo 35% del coste, comunidades o propietarios de edificios	BOCYL 22/05/2017	22/06/2017
Junta de Castilla y León	Subvenciones a la implantación del Informe de Evaluación de Edificios (2017)	Máximo 500€ ó 50% del coste del informe por edificio, comunidades o propietarios	BOCYL 22/05/2017	22/06/2017
Junta de Castilla y León	Ayudas trabajadores con 55 ó más años de edad, por extinción de contratos de trabajo por proceder de una empresa en crisis	Máximo 500€/mensuales ó 12.000€	BOCYL 26/05/2017	15/06/2017
Junta de Castilla y León	Ayudas a trabajadores con 55 o más años en situación de despido o extinción de contrato	Ayudas de 960 a 1.800€	BOCYL 26/05/2017	10/10/2017
Junta de Castilla y León	Ayuda a trabajadores afectados por expedientes de regulación de empleo de suspensión de contratos o reducción de la jornada	Ayuda de 7 y 10 € por jornada completa efectiva de suspensión de contratos, durante 180 días	BOCYL 26/05/2017	10/10/2017



Orientación y consultoría de empresas y emprendedores gratis.

Junta de Castilla y León	Ayuda trabajadores afectados por expedientes de regulación de empleo de suspensión de contratos de trabajo, que hayan agotado la prestación contributiva por desempleo	Ayuda de 707,70€ por mes, máximo equivalente a 180 días o 4.246,20€	BOCYL 26/05/2017	15/09/2017
--------------------------	--	---	---------------------	------------

PREMIOS

ENTIDAD	CONVOCATORIA	PREMIO	INFORMACION	PLAZO
Junta de Castilla y León	Programa de Arte Joven: Jóvenes Artistas en Castilla y León 2017	Ayudas jóvenes entre 16 y 30 años	BOCYL 03/04/2017	05/06/2017
Ministerio de Economía e Industria	Premios Nacionales de Innovación y de Diseño	Empresas: Premio Nacional de Innovación y de Diseño (honorífico y 30.000€). Ayuntamientos: Premio Compra Pública Innovadora	BOE 08/05/2017	08/06/2017
Cámara de Comercio	Premio PYME del Año de Burgos	Diploma acreditativo	www.camaraburgos.com	30/06/2017
Junta de Castilla y León	Premios Fray Luis de León, modalidad de Creación Literaria (edición 2017)	Primer premio de 12.000€ y segundo premio de 6.000€	BOCYL 24/03/2017	26/06/2017
Ayuntamiento de Madrid - Philips Lighting	PHILIPS Smart Light Contest 2017	Premio de 5.000€, mentoring durante 6 meses y material por valor de 15.000€	http://www.madrid.es	30/06/2017



Orientación y consultoría de empresas y emprendedores gratis.

FINANCIACIÓN				
ENTIDAD	CONVOCATORIA	CONDICIONES	INFORMACIÓN	PLAZO
SODEBUR	Créditos empresas y autónomos medio rural	Hasta 25.000 € al 1,5% de interés. Plazo: hasta 4 años con 6-8 meses de carencia	prestamos-sodebur	Abierto
Juventud CYL	Microcréditos jóvenes menores de 35 años. Autoempleo o autónomos 60.000€ renta anual máxima.	Hasta 25.000 € (95% inversión), 6,25% interés. Plazo: 72 cuotas máximo	http://www.juventud.jcyl	Abierto
Ministerio de Economía, Industria y Competitividad	Líneas ICO Inversiones productivas Activos nuevos o 2ª mano	Hasta 12,5 millones de euros. Plazo hasta 4-20 años. Interés: entre 2,3% a 4,3% según periodo amortización	https://www.ico.es 900 121 121	Hasta 15 dic. 2017
Ministerio de Economía, Industria y Competitividad	Líneas ICO vehículos de turismo. Vehículos industriales	Importe menor de 30.000 € Vehículos industriales financiación 100%	https://www.ico.es 900 121 121	Hasta 15 dic. 2017
Ministerio de Economía, Industria y Competitividad	Líneas ICO liquidez	Límite 50% inversión. Plazo: máx. 4 años, 1 año carencia	https://www.ico.es 900 121 121	Hasta 15 dic. 2017
Ministerio de Economía, Industria y Competitividad	Líneas ICO rehabilitación de vivienda	Hasta 100% inversión, interés entre 2,3% a 4,3% según periodo amortización	https://www.ico.es 900 121 121	Hasta 15 dic. 2017
Ministerio de Economía, Industria y Competitividad	Enisa Jóvenes Emprendedores Financiación menores 40 años	Mínimo 25.000 y máximo 75.000 €. Plazo máx. 4 años. Euribor + 3,25	ENISA Jóvenes Emprendedores	2017
Ministerio de Economía, Industria y Competitividad	Enisa Emprendedores Financiación (mayores 40 años) 24 meses máx. inicio actividad	Mínimo 25.000 y máximo 300.000€. Plazo máx.7 años. Euribor + 3,75%.	ENISA Emprendedores	2017
Ministerio de Economía, Industria y Competitividad	Enisa. Crecimiento pymes Financiación consolidación, crecimiento, internacionalización	Min. 25.000- Max. 1.500.000 € Vencimiento 9 años. Carencia 7. Interés 1º tramo Euribor +3,75%.	ENISA Crecimiento	2017
Ministerio de Economía, Industria y Competitividad	Líneas de financiación CDTI, empresas innovadoras y de base tecnológica	Proyectos I+D 70% de la inversión, amortización 10 años, carencia 2-3 años. Interés fijo EURIBOR. 30% no reembolsable	www.cdti.es/Financiación	2017
BEI	Proyectos de inversión y circulante para PYMES Y MIDCAPS	Financia activos materiales, inmateriales, sucesión y cesión de empresas, vehículos y circulante. BEI aporta 0,25% interés.	La Caixa - ibercaja	
			bancoempresarial.com	

Para recibir este boletín y mucho más:

ribera@sodebur.es



Orientación y consultoría de empresas y emprendedores gratis.

FEI	Programa COSME: Financiación PYMES inversión y circulante.	Préstamo o leasing. Plazo 1 y 5 años. Principal – 150.000 € SGR	http://www.cersa-sme.es	2017
FEI	Programa HORIZON 2020 Financiación PYMES inversión y circulante	Préstamo o leasing. Plazo 1 y 10 años. Principal + 150.000 € SGR	http://www.cersa-sme.es	2017
ADE (Iberaval)	Microcréditos ADE Emprendedores (ámbito rural y urbano)	Inicio de actividad o 2 años ss.6.000-50.000 €, amortización 72-96 meses, carencia, garantía personal.Eur+3,00% máximo.	Préstamos ADE	2017
ADE (Iberaval)	Préstamos ADE rural: empresas ámbito rural	Desde 6.000-150.000 €, amortización 120 meses, carencia, garantía personal Eur+3,00% máximo.	Préstamos ADE	2017
ADE (Iberaval)	Medio Rural: Inversión y Circulante	De 6.000-150.000 € Amort12-120 meses, Eur+3,00% máximo.	Préstamos ADE	2017
ADE (Iberaval)	PYMES, autónomos, emprendedores (Inversión y circulante) Sectores: agroalimentario, turismo	De 6.000 a 600.000 €. Amortización hasta 15 años. 2 de carencia. Sin intereses 40.000 € por creación de 1 puesto trabajo	Préstamos ADE	2017
ADE (Iberaval)	Emprendimiento Social	De 6.000 a 50.000 € solo circulante	Préstamos ADE	2017
ADE (Iberaval)	Apoyo financiero al comercio	De 6.000 a 100.000 €, amortización hasta 84 meses	Préstamos ADE	2017
Ministerio de Economía, Industria y Competitividad	Apoyo financiero a la inversión industrial de reindustrialización y fortalecimiento de la competitividad industrial	Hasta el 75% de la inversión, plazo 10 años, 3 años carencia, Sociedades Sección C- Divisiones 10 a 32 CNAE 2009	BOE 08/04/2017	17/07/2017



Orientación y consultoría de empresas y emprendedores gratis.



Líneas de financiación

FINANCIACIÓN				
ENTIDAD	CONVOCATORIA	CONDICIONES	INFORMACIÓN	PLAZO
SODEBUR	Créditos empresas y autónomos medio rural	Hasta 25.000 € al 1,5% de interés. Plazo: hasta 4 años con 6-8 meses de carencia	prestamos-sodebur	Abierto
Juventud CYL	Microcréditos jóvenes menores de 35 años. Autoempleo o autónomos 60.000€ renta anual máxima.	Hasta 25.000 € (95% inversión), 6,25% interés. Plazo: 72 cuotas máximo	http://www.juventud.jcyl	Abierto
Ministerio de Economía	Líneas ICO Inversiones productivas Activos nuevos o 2ª mano.	Hasta 12,5 millones de euros. Plazo hasta 4-20 años. Interés: entre 2,3% a 4,3% según periodo amortización	https://www.ico.es 900 121 121	Hasta 15 dic. 2017
Ministerio de Economía	Líneas ICO vehículos de turismo. Vehículos industriales	Importe menor de 30.000 € Vehículos industriales financiación 100%	https://www.ico.es 900 121 121	Hasta 15 dic. 2017
Ministerio de Economía	Líneas ICO liquidez	Límite 50% inversión. Plazo: máx. 4 años, 1 año carencia	https://www.ico.es 900 121 121	Hasta 15 dic. 2017
Ministerio Economía	Líneas ICO rehabilitación de vivienda	Hasta 100% inversión, interés entre 2,3% a 4,3% según periodo amortización	https://www.ico.es 900 121 121	Hasta 15 dic. 2017
Ministerio de Industria, Energía y Turismo	Enisa Jóvenes Emprendedores Financiación menores 40 años	Mínimo 25.000 y máximo 75.000 €. Plazo máx. 4 años. Euribor + 3,25	ENISA Jóvenes Emprendedores	2017
Ministerio de Industria, Energía y Turismo	Enisa Emprendedores Financiación (mayores 40 años) 24 meses máx. inicio actividad	Mínimo 25.000 y máximo 300.000€. Plazo máx.7 años. Euribor + 3,75%.	ENISA Emprendedores	2017
Ministerio de Industria, Energía y Turismo	Enisa. Crecimiento pymes Financiación consolidación, crecimiento, internacionalización	Min. 25.000- Max. 1.500.000 € Vencimiento 9 años. Carencia 7. Interés 1º tramo Euribor +3,75%.	ENISA Crecimiento	2017
Ministerio de Economía	Líneas de financiación CDTI, empresas innovadoras y de base tecnológica	Proyectos I+D 70% de la inversión, amortización 10 años, carencia 2-3 años. Interés fijo EURIBOR. 30% no reembolsable	www.cdti.es/Financiación	2017
BEI	Proyectos de inversión y circulante para PYMES Y MIDCAPS	Financia activos materiales, inmateriales, sucesión y cesión de empresas, vehículos y circulante. BEI aporta 0,25% interés.	La Caixa - ibercaja bancosabadell	



Orientación y consultoría de empresas y emprendedores gratis.

FINANCIACIÓN

ENTIDAD	CONVOCATORIA	CONDICIONES	INFORMACIÓN	PLAZO
FEI	Programa COSME: Financiación PYMES inversión y circulante.	Préstamo o leasing. Plazo 1 y 5 años. Principal – 150.000 € SGR	http://www.cersa-sme.es	2017
FEI	Programa HORIZON 2020 Financiación PYMES inversión y circulante	Préstamo o leasing. Plazo 1 y 10 años. Principal + 150.000 € SGR	http://www.cersa-sme.es	2017
ADE (Iberaval)	Microcréditos ADE Emprendedores (ámbito rural y urbano)	Inicio de actividad o 2 años ss.6.000-50.000 €, amortización 72-96 meses, carencia, garantía personal.Eur+3,00% máximo. Desde 6.000-150.000 €,	Préstamos ADE	2017
ADE (Iberaval)	Préstamos ADE rural: empresas ámbito rural	amortización 120 meses, carencia, garantía personal Eur+3,00% máximo.	Préstamos ADE	2017
ADE (Iberaval)	Medio Rural: Inversión y Circulante	De 6.000-150.000 € Amort12-120 meses, Eur+3,00% máximo.	Préstamos ADE	2017
ADE (Iberaval)	PYMES, autónomos, emprendedores (Inversión y circulante) Sectores: agroalimentario, turismo	De 6.000 a 600.000 €. Amortización hasta 15 años. 2 de carencia. Sin intereses 40.000 € por creación de 1 puesto trabajo	Préstamos ADE	2017
ADE (Iberaval)	Emprendimiento Social	De 6.000 a 50.000 € solo circulante	Préstamos ADE	2017
ADE (Iberaval)	Apoyo financiero al comercio	De 6.000 a 100.000 €, amortización hasta 84 meses	Préstamos ADE	2017
Ministerio de Economía e Industria	Apoyo financiero a la inversión industrial de reindustrialización y fortalecimiento de la competitividad industrial	Hasta el 75% de la inversión, plazo 10 años, 3 años carencia, Sociedades Sección C-Divisiones 10 a 32 CNAE 2009	BOE 08/04/2017	17/07/2017



Orientación y consultoría de empresas y emprendedores gratis.



Cursos y Actividades de Formación

17

TÍTULO	HORA	CENTRO	DIRECCION	TELEFONO email	Observaciones
SERVICIOS SOCIALES, EDUCACIÓN Y TURISMO					
Intervención en la atención higiénico-alimentaria en instituciones	70	FOREMCYL	C/ Oviedo 7 Burgos	947 256 450	preinscripción
OCIO Y TIEMPO LIBRE					
Actividades de educación en el tiempo libre infantil y juvenil	60	FOREMCYL	C/ Oviedo 7 Burgos	947 256 450	Prioritarios trabajadores preinscripción
Monitor especialista en educación ambiental. Verano	50t 50p	Voluntared	Burgos	947 257707 / 657825016 info@voluntared.org	29, 30 y 31 de mayo y 1,2,3,5,6,7,8 y 9 de junio
Monitor especialista en educación ambiental. Otoño	50t 50p	Voluntared	Burgos	947 257707 / 657825016 info@voluntared.org	2,3,9,10, 16,17,23 y 24 de septiembre
EMPRENDIMIENTO Y ADMINISTRACIÓN					
Creación y gestión de microempresas	420	Lectiva.com		Información e inscripción	On line Desempleados
Gestión contable y fiscal para autónomos	60	FAE	Pl. Castilla 1-4º Burgos.	947 26 61 42	Autónomos
Cursos para emprendedores y PYMES: Plan de Negocio, contabilidad, marketing, propiedad intelectual		Mº Industria		ipymeCursos Online-Line	On line
Coaching para emprendedores	2h	Univ. Politécnica Madrid		cursopedia-coaching-para-emprendedores	On line 24h
Asistencia a la Dirección	490	FAE	Pl. Castilla 1-4º Burgos.	947 26 61 42	Cert. Prof. Nivel 3 FAE desempleados
Gestión Auxiliar de Personal	90	FOREMCYL	C/ Oviedo 7 Burgos	947 256 450	Prioritarios trabajadores preinscripción
Registros Contables	120	FOREMCYL	C/ Oviedo 7 Burgos	947 256 450	Prioritarios trabajadores preinscripción
Microsoft Office Specialist	40	Cámara Comercio	Formación online		Inicio primer día hábil de cada mes



Orientación y consultoría de empresas y emprendedores gratis.

TITULO	HORA	CENTRO	DIRECCION	TELEFONO email	Observaciones
MARKETING Y VENTAS					
Comercio electrónico para emprendedores	20 a distancia	UniMOOC		Información e inscripción	A distancia Inscripción abierta, gratuito.
INDUSTRIA					
Actividades auxiliares de almacén	220	FOREMCYL	C/ Oviedo 7 Burgos	947 256450	Desempleados. Preinscripción
OTROS					
Prevención de Riesgos Laborales (Nivel Básico I)	30	FORMATEC		947484818 formatec@formatasa.es	Teleformación.
Prevención Riesgos laborales (Nivel Básico II)	50	CENTRO 2001	C/ Calera 10 Burgos	centroburgos@ensenanzasmodernas.es	Teleformación
Manipuladores de alimentos en materia de higiene alimentaria. Sector vitivinícola	4	Cámara Comercio	Cultural Caja de Burgos Aranda de Duero	947 546 461 aranda@camaraburgos.com	
Formación para manipuladores de alimentos. Ordinario	4	Cámara Comercio		inscripciones	Aranda de Duero 5 de junio Burgos 21 de junio Medina de Pomar 28 de junio
Formación para manipuladores de alimentos. Mayor riesgo	5	Cámara Comercio		inscripciones	Burgos 21 de junio
Formación Industria Cárnica	160	MANPOWER		Entrevista 667165112	Solicitar entrevista de 9h a 12h Compromiso de contratación.

ENLACES CURSOS DE FORMACIÓN

Buscador de cursos del Servicio Público de Empleo de Castilla y León:

<http://www.empleo.jcyl.es/web/jcyl/Empleo/es/Plantilla66y33/1284326172615/> / / Cursos

Asociación de Jóvenes Empresarios AJE Burgos:

<http://ajeburgos.com/category/aprendizaje/>

Cursos para emprendedores y PYME del Ministerio de Industria:

http://www.ipyme.org/es-ES/Cursos_On-Line/Paginas/zonadeacceso.aspx

Formación del Instituto de Juventud de la Junta de Castilla y León:

<http://www.juventud.jcyl.es/web/jcyl/Juventud/es/Plantilla66y33/1284224594360/> / /

FOREM:

<http://www.foremcyl.es/oferForm16-17.php>



BOLETÍN

TGEE

Red provincial de **Técnicos de Gestión Empresarial y Emprendimiento**



TGEE Inform@



SOCIEDAD PARA EL DESARROLLO DE LA PROVINCIA DE BURGOS

sodebur



Diputación de Burgos

Orientación y consultoría de empresas y emprendedores gratis.

ENLACES CURSOS DE FORMACIÓN

IFES:

<http://www.ifes.es/cursos/dt/castillaleon/home.do#>

FAE:

<http://www.faeburgos.org/default.aspx#>

Cámara de Comercio:

http://www.camaraburgos.com/contenido/index.php?option=com_content&view=section&id=6&Itemid=58

EIBUR:

<http://www.eibur.com/formacion-para-trabajadores/>

Fundación Lesmes:

<http://www.fundacionlesmes.org/es/que-hacemos/programas-y-centros/cefe-centro-de-formacion-y-empleo/>

Cyl Digital:

<https://www.cyldigital.es/formacion/formacion-on-line>

Aula Mentor:

<http://www.aulamentor.es/es/cursos-mentor?jij=1490615614065>

Cursos MOOC gratis on line

<http://cursosgratisonline.co/mooc/mayo-2017/>

19



BOLETÍN

TGEE

Red provincial de Técnicos de Gestión Empresarial y Emprendimiento



TGEE Inform@



SOCIEDAD PARA EL DESARROLLO DE LA PROVINCIA DE BURGOS

sodebur



Diputación de Burgos

Orientación y consultoría de empresas y emprendedores gratis.



Jornadas y charlas

20

GESTIÓN EMPRESARIAL

Título	Organiza	Donde	Lugar	Fecha	Hora	Inscripciones
Impulsa tu negocio en Demanda-Pinares	SODEBUR	Centro Turístico Río Lobos"	Hontoria del Pinar	30/05/2017	13:30	619 530 875 reinventapinares@sodebur.es
VII Jornadas "Ingeniería Agroalimentaria y del Medio Rural"	UBU		Lerma	30/05/2017		minago@ubu.es 947 25 89 98 / 947 25 94 45
Taller consolidación (empresas de menos de 5 años): "Fiscalidad para micropymes"	Cámara Burgos		Burgos	31/05/2017	16:00 a 20:00h	947 257420 asesoramiento@camaraburgos.com
Jornada. Últimas tecnologías: gestión digital de la producción y aprovechamiento de residuos.	ADE	Cámara Comercio Burgos	Burgos	31/05/2017	9:30h	inscripciones
Jornada para el fomento de la internacionalización digital de las empresas	ADE	Centro Soluciones Empresariales	Arroyo de la Encomienda (Valladolid)	01/06/2017	10:00h	inscripciones
Optimización fiscal de actividades de I+D+	FAE Burgos	Plaza Castilla, 1	Burgos	01/06/2017	12:00	947 266 142 informacion@faeburgos.org
Coloquios empresariales con el secretario provincial de U.G.T. Burgos	AJE Burgos	Hotel Rice Palacio de los Blasones	Burgos	01/06/2017	21:00h	947 25 04 53
Japón, clima de negocios	ICEX		Valladolid	07/06/2017	10:00	www.icex.es 983 360 419/ 983 360 340
Gala de entrega Premio Joven Empresario Burgos 2017	AJE Burgos	Salón Actos de Cultural Córdón	Burgos	14/06/2017	20:30h	info@ajeburgos.com
Jornada: "La distribución irregular de la jornada y otras medidas de flexibilidad en la empresa..."	MC Mutual	Salón de Actos Fundación Caja Círculo	Burgos	15/06/2017	12:00	snunog@mc-mutual.com 947 227 854

Para recibir este boletín y mucho más:

Rafael B. Elúa TGEE Ribera del Duero

ribera@sodebur.es

635 825 601

www.emprenderural.com

+ info en Facebook: [emprende rural](#)



BOLETÍN

TGEE

Red provincial de Técnicos de Gestión Empresarial y Emprendimiento



TGEE Inform@



SOCIEDAD PARA EL DESARROLLO DE LA PROVINCIA DE BURGOS

sodebur



Diputación de Burgos

Orientación y consultoría de empresas y emprendedores gratis.

EMPREDIMIENTO

Titulo	Organiza	Donde	Lugar	Fecha	Hora	Inscripciones
Taller de Plan de Empresa	Ayto Burgos	Espacio Emprende	Burgos	01/06/2017	10:30	espacioemprende@aytoburgos.es
Entrepreneur day	IEBS Campus Madrid SeedRocket	Campus Madrid	Madrid (presencial) o streaming	07/06/2017		inscripciones
Jornada Emprendimiento Rural Femenino	SODEBUR	Real Monasterio de S. Agustín	Burgos	08/06/2017	10:00h	947 061929 contacto@sodebur.es

21

VIARIOS

Titulo	Organiza	Donde	Lugar	Fecha	Hora	Inscripciones
Aula@Bur: Curso de informática, internet y redes sociales	Diputación de Burgos	Aula móvil	a-Valle de Mena b-Espinosa de los Monteros	Del 29/05 al 2/06/2017	a-10:00 - 14:00h b-16:00 - 20:00h	formacionyempleo@diputaciondeburgos.es 947 47 16 05
XI Jornadas de Medio Ambiente	Ayto Medina de Pomar		Medina de Pomar	Del 30/05 al 05/06		974 266 142
Taller práctico: cuida tu espalda	FAE	FAE Miranda	Miranda de Ebro	30/05/2017	12:00-13:30h	informacion@faeburgos.org
Aula@Bur: Curso de informática, internet y redes sociales	Diputación de Burgos	Aula móvil	a-Merindad de Valdeporres b-Soncillo	Del 05/06 al 09/06/2017	a-10:00 - 14:00h b-16:00 - 20:00h	formacionyempleo@diputaciondeburgos.es 947 47 16 05
Taller práctico "Trabajando la gestión emocional"	FAE Burgos	Plaza Castilla, 1	Burgos	06/06/2017	9:30h	informacion@faeburgos.org
30 años de Erasmus+, conociendo los recursos europeos	Consejo de la juventud de CyL	Albergue juvenil "El Callejón"	Valladolid	9,10 y 11 de junio		Reservar plaza
Aula@Bur: Curso de informática, internet y redes sociales	Diputación de Burgos	Aula móvil	a-Medina de Pomar b-Villarcayo	Del 12/06 al 16/06/2017	a-10:00 - 14:00h b-16:00 - 20:00h	formacionyempleo@diputaciondeburgos.es 947 47 16 05

Para recibir este boletín y mucho más:

Rafael B. Elúa TGEE Ribera del Duero

ribera@sodebur.es

635 825 601

www.emprenderural.com

+ info en Facebook: [emprende rural](#)



BOLETÍN

TGEE

Red provincial de **Técnicos de Gestión Empresarial y Emprendimiento**



TGEE Inform@



SOCIEDAD PARA EL DESARROLLO DE LA PROVINCIA DE BURGOS

sodebur



Diputación de Burgos

Orientación y consultoría de empresas y emprendedores gratis.

EMPREDIMIENTO

Titulo	Organiza	Donde	Lugar	Fecha	Hora	Inscripciones
ARTIM 2017 – IV Encuentro Internacional de Agroecología y Tradiciones Rurales	Asociación ÁBREGO		Espinosa de los Monteros	Del 07 al 16/07/2017		

22

FERIAS

Titulo	Organiza	Donde	Lugar	Fecha	Hora	Inscripciones
--------	----------	-------	-------	-------	------	---------------

[Calendario de Ferias Comerciales de Castilla y León para el año 2017](#)

[Calendario de promoción y comercialización turística 2017](#)

[Listado Ferias España](#)

Para recibir este boletín y mucho más:

Rafael B. Elúa TGEE Ribera del Duero

ribera@sodebur.es

635 825 601

www.emprenderural.com

+ info en Facebook: [emprende rural](#)



BOLETÍN

TGEE

Red provincial de Técnicos de Gestión Empresarial y Emprendimiento



TGEE Inform@



SOCIEDAD PARA EL DESARROLLO DE LA PROVINCIA DE BURGOS

sodebur



Diputación de Burgos

Orientación y consultoría de empresas y emprendedores gratis.



TGEE
Red provincial de Técnicos de Gestión Empresarial y Emprendimiento

Programas Formativos TGEE y actividades de emprendimiento

JORNADAS DE INGENIERÍA AGROALIMENTARIA Y DFEL MEDIO RURAL

VII JORNADAS Ingeniería Agroalimentaria y del Medio Rural

22 de mayo, Briviesca
30 de mayo, Lerma
6 de junio, Burgos

PROGRAMA

LUNES 22 DE MAYO 1ª JORNADA: BRIVIESCA

LUGAR: Salón de Actos de la Casa de la Cultura.
C/ Marqués de Torresoto, 8. Briviesca

18:00 h "Trigo duro como alternativa de cultivo"
D. Francisco Javier Velasco
Dª. Pilar Alegre
Grupo SIRO

19:00 h "Optimización de la fertilización de trigos de calidad"
D. José Ángel Cortijo
Servicio Agronómico de la zona noroeste
Fertiberia S.A.

MARTES 30 DE MAYO 2ª JORNADA: LERMA

LUGAR: Salón de Actos del Ayuntamiento
C/ Audiencia, 6. Lerma

18:00 h "El concepto de terroir: Influencia en la calidad de los vinos"
D. José Carlos Álvarez
Director General de Bodegas Convento de las Claras

19:00 h "El girasol como alternativa de cultivo"
D. Pedro Bermejo
Experto en cultivos. Syngenta, S.A.

20:00 h "Degustación de vinos D.O. Arlanza"
D. José Ignacio Marqués
Director Técnico del Consejo Regulador de la D.O. Arlanza

MARTES 6 DE JUNIO 3ª JORNADA: BURGOS

LUGAR: Salón de Grados. Escuela Politécnica Superior. Campus. Milanera.
C/ Villadiego, s/n. Burgos

18:00 h "Poda e injertos en frutales"
D. Juan José Gandía
Presidente Asociación Marcas de Garantía del Valle de Caderechas

D. José Ignacio Velasco
Técnico Asociación Marcas de Garantía del Valle de Caderechas

JORNADA: Emprendimiento Rural Femenino (PROGRAMA EUROPEO WE RUN)



JORNADA EMPRENDIMIENTO RURAL FEMENINO



REAL MONASTERIO DE SAN AGUSTÍN
C/ MADRID, 24 (BURGOS)

Colaboradores:



8 DE JUNIO DE 2017



Este proyecto está cofinanciado por el Programa ERASMUS+ de la Unión Europea.

PROGRAMA

10:00	RECEPCIÓN DE ASISTENTES	
10:10	Inauguración de la Jornada D. Ricardo Pizarro. Director. SODEBUR	
10:15	Proyecto WE RUN. Objetivos y resultados D. Ricardo Pizarro. Director. SODEBUR	
10:30	La visibilidad de la mujer en el mundo rural Rosa Alcubilla-AFAMMUR Burgos	
11:00	El asociacionismo y cooperativismo en zonas rurales. Posibilidades de empleo en el medio rural Raquel Ramírez- Asociación El Colletero de Nalda. La Rioja.	
11:30	Descanso - Café	
12:00	Intervención Institucional D. César Rico. Diputación Provincial de Burgos - Presidente Dña. Inmaculada Sierra. Diputación Provincial de Burgos - Vicepresidenta de Bienestar Social e Igualdad y Cultura D. Ángel Guerra- Presidente de la Sociedad para el Desarrollo de la Provincia de Burgos (Sodebur).	
12:15	Iniciativas de mujeres emprendedoras Moderadora: Dña. Azucena Galán (presidenta "La Carrasca") Asociación AURA FADEMUR BURGOS Participantes: Dña. Victoria Tortosa. La Exclusiva (Soria, Burgos) Dña. Marisa Rodríguez. Del Monte Tabuyo (Tabuyo del monte, León) Dña. Mª Anunciación Pérez. Salutef (San Martín del valle, Palencia) Dña. Nuria Leal. Hotel restaurante las Baronas y Museo de los Aromas en Santa Cruz de la Salceda (Burgos) Dña. Yolanda Martínez. Apiespinosa (Espinoso de los Monteros, Burgos)	
13:30	Charla - Coloquio	
14:00	Clausura y final de la jornada	

INSCRIPCIÓN

Para poder asistir como público puede ponerse en contacto con SODEBUR a través del teléfono 947 06 19 29 o el correo electrónico contacto@sodebur.es

Para recibir este boletín y mucho más:

Rafael B. Elúa TGEE Ribera del Duero

ribera@sodebur.es

635 825 601

www.emprenderural.com

+ info en Facebook: [emprende rural](#)



Orientación y consultoría de empresas y emprendedores gratis.

TALLER EN ESPACIO EMPRENDE: TALLER DE PLAN DE EMPRESA



EI JUEVES 1 DE JUNIO DE 2017 A LAS 10:30H tendrá lugar un nuevo **TALLER DE PLAN DE EMPRESA**.

PROGRAMA:

- Presentación de SECOT
- Motivos por los que emprenden los asistentes
- Introducción al plan de la empresa
- Para que sirve
- Contenidos del plan de empresa
- Dudas y preguntas.

Fecha: 1 de JUNIO de 2017

Horario: de 10:30 a 12:30 horas

Lugar: Aulas del Espacio Emprende situadas en la C/ Sonsoles Ballve nº 4 (junto al Parque Félix en Gamonal)

Inscripciones: espacioemprende@aytoburgos.es
TEL. 947 288800-EXT. 8435



SEMINARIOS ONLINE DE CYL DIGITAL



CyL Digital te ofrece la posibilidad de aprender y dar un paso más para que tu negocio mejore su posicionamiento en Internet. El construir relaciones duraderas con tus clientes es una de las claves del éxito del mundo online, ¿quieres conocer cómo conseguirlo?

Apúntate y descubre nuevas técnicas de Marketing en los **SEMINARIOS ONLINE GRATUITOS EN DIRECTO del NUEVO CICLO "Herramientas innovadoras para mejorar el posicionamiento online en el ámbito empresarial"**:

- Jueves 1 de junio, de 09:00 a 11:00 h. "El **Inbound marketing** y cómo ayudar a tu empresa a mejorar su presencia online" [Solicitar matrícula](#)
- Jueves 8 de junio, de 09:00 a 11:00 h. "**Growth Hacking**: combina creatividad, analítica y RRSS para vender más productos" [Solicitar matrícula](#)
- Jueves 15 de junio, de 09:00 a 11:00 h. "El **Copywriting** para llegar a tus clientes a través de tus textos" [Solicitar matrícula](#)

El ciclo está compuesto por los 3 seminarios online y aquellos participantes que superen con nota satisfactoria cada uno de ellos obtendrán un **diploma de CyL Digital** que acredita las **6 horas** del total de la formación.

¡Innova y consigue una mejor presencia online de tu negocio!

JORNADA PARA EL FOMENTO DE LA INTERNACIONALIZACIÓN DIGITAL DE LAS EMPRESAS- PROGRAMA EXPORTA DIGITAL

Ponentes:

Media Partner: Organiza:

Anímate a conocer las oportunidades que te ofrece Internet como canal de exportación, de la mano de las principales empresas de referencia en el sector, asistiendo a la

"Jornada para el fomento de la internacionalización digital de las empresas"

que tendrá lugar el jueves 1 de junio de 2017, en el Centro de Soluciones Empresariales de Arroyo de la Encomienda (Valladolid), en horario de 10 a 14 horas.

Más información e inscripciones en www.ade.jcyl.es >

Lugar de celebración: Centro Soluciones Empresariales Arroyo de la Encomienda (Valladolid)
Fecha de inicio: 1 de junio de 2017
Hora de inicio: 10 horas
Descripción: EXPORTA DIGITAL es una iniciativa cuyo objetivo es mejorar la competitividad de nuestras empresas en mercados internacionales aprovechando las ventajas que nos ofrece Internet como canal de exportación.

PROGRAMA

- 10.00 h. **Iniciativa Exporta Digital.**
Dori López. Gerente de Consultoría Innova.



Orientación y consultoría de empresas y emprendedores gratis.

José María Ribot García. Director de ADE Innovación, Financiación e Internacionalización Empresarial de Castilla y León

- **10.15 h. DHL: Aspectos logísticos clave para el éxito en el e-commerce internacional.**
Nicolás Mouze. Director de Marketing & Ventas de DHL Express.
- **10:45 h. Principales marketplaces b2b y b2c internacionales: Amazon, Ebay, Alibaba.com**
Fernando Aparicio. Global Service partner Alibaba.com
- **11.45 h. Coffee break – Café networking.**
- **12.15 h. Docomo Digital, ¿cómo asegurar la mejor experiencia de pago internacionalmente?.**
Joaquín Olmedo. Business Development & Sales Manager at Docomo Digital.
- **12.45 h. Google: la construcción de marcas en la era de la internacionalización digital.**
Adolfo Fernández Business Development Manager Spain & Portugal at Google
- **13.15 h Coloquio final.**

ADE 2020: ACELERADORA DE EMPRESAS INNOVADORAS

11ª edición

ADE2020

ACELERADORA DE EMPRESAS INNOVADORAS

SE BUSCAN EMPRENDEDORES INNOVADORES
PARA CONVERTIR SUS PROYECTOS
EN EMPRESAS COMPETITIVAS

>> Hasta el 23 de junio de 2017 <<

+ INFO: www.ade.jcyl.es

Colaboradores:

25

www.ade.jcyl.es

IX EDICIÓN PREMIOS “ JÓVENES EMPRENDEDORES SOCIALES UNIVERSIDAD EUROPEA”

IX Edición
Premios Jóvenes Emprendedores Sociales de la Universidad Europea

HAZ CRECER TU SUEÑO

#socent

Juntos creamos un mundo más justo

¿LUCHAS POR UN CAMBIO?
Te ayudamos a llegar más lejos

GANADORES DE LA VIII EDICIÓN PREMIOS JES

UNIVERSIDAD EUROPEA LAUREATE INTERNATIONAL UNIVERSITIES
MIEMBRO DE YouthActionNet®

PHILIPS SMART LIGHT CONTEST 2017

¿Eres startup o innovador? ¿Conoces el desarrollo de Apps? ¿El uso de Big Data? ¿Y las TIC? Si unimos la “iluminación” a estos ingredientes mejoraremos la vida en nuestras ciudades. Reto “**PHILIPS Smart Light Contest 2017**”. El Ayuntamiento de Madrid y Philips Lighting, ponen en marcha un programa de impulso y desarrollo de proyectos innovadores: identificar y

Inscripción gratuita a través del siguiente [formulario](#) .

JORNADAS SOBRE INNOVACIÓN CENTR@TEC

Programa **Centr@Tec**

PRÓXIMAS JORNADAS

Últimas tecnologías: gestión digital de la producción y aprovechamiento de residuos

30 de mayo, en Soria 31 de mayo, en Burgos
5 de junio, en Ávila 6 de junio, en Zamora

Innovación en producto en el ámbito rural a través del Ecodiseño, la Economía Circular y los Servicios Ecosistémicos

1 de junio, en Aguilar de Campoo (Palencia)

Más información en www.ade.jcyl.es

Ade Agencia de Innovación, Financiación e Internacionalización Empresarial
Junta de Castilla y León
Inbiotec | CARTIF | ITCL | CTME

[http://www.empresas.jcyl.es/web/jcyl/Empresas/es/Plantilla66y33/1277998908184/ / /](http://www.empresas.jcyl.es/web/jcyl/Empresas/es/Plantilla66y33/1277998908184/)



Orientación y consultoría de empresas y emprendedores gratis.

desarrollar servicios a través del alumbrado que hagan que las ciudades sean más inteligentes, más agradables para vivir. Durante seis meses el ganador seleccionado podrá desarrollar su proyecto en el Centro iLAB de Madrid. Además se beneficiará de un proceso de Mentoring liderado por Philips durante el período de incubación en el iLAB, una dotación económica, material de iluminación, software y soporte técnico para el desarrollo del proyecto piloto en la ciudad elegida y acceso privilegiado a sesiones de formación, mentores y charlas ofrecidas por Philips.

Plazo de inscripción hasta el próximo 30 de junio.

MADRID

Programa de apoyo a Startups del sector TIC

Philips Smart Light Contest 2017

¿Conoces el desarrollo de Apps? ¿El uso de Big Data? Si lo unimos a la Iluminación mejoraremos la vida en nuestras ciudades.

Smart Light Cities, Desarrollo Sostenible, Proyectos TIC, Optimización costosa energética, Rehabilitación urbana y usos de la iluminación, Mejora eficiencia energética, No es necesario tener un laboratorio

5.000€ en apoyo financiero, además de consultoría de negocio.

Consulta las bases breves en www.goe.g/0m2jhm
Inscripción hasta el 30 de Junio.
www.goe.g/mc2dtk

PHILIPS

[Consulta las bases del concurso](#)
[Descarga la solicitud de inscripción](#)

Inscripción: innovacion@madrid.es.
Más información www.madrid.es - 91 480 33 11

LA DISTRIBUCIÓN IRREGULAR DE LA JORNADA Y OTRAS MEDIDAS DE FLEXIBILIDAD EN LA EMPRESA EFECTOS LABORALES Y DE SEGURIDAD SOCIAL

Fecha: **JUEVES 15 DE JUNIO DE 2017**
SALON DE ACTOS FUNDACIÓN CAJA DE CÍRCULO
PLAZA DE ESPAÑA, 3 BURGOS
De 12:00h a 14:00h

Esta sesión en la que se analizará la distribución irregular de la jornada, como una de las medidas de flexibilidad interna más utilizadas para el ajuste de las necesidades productivas en las organizaciones.

A lo largo de la jornada divulgativa, se revisarán, desde un punto de vista eminentemente práctico, los criterios judiciales y administrativos de esta materia y su repercusión en el ámbito laboral y de Seguridad Social

Programa 11:50 h. Entrega de la documentación.
12:00 h. Bienvenida. Benito Saiz Colina. Presidente del ILUSTRE COLEGIO OFICIAL DE GRADUADOS SOCIALES DE BURGOS. Isidoro Antón Pérez. Director de MC MUTUAL en Burgos.
12:10 h. Ponencia. Antonio Benavides Vico. Inspector de Trabajo y Seguridad Social.
13:45 h. Ruegos y preguntas.
14:00 h. Clausura.

26

JORNADA	
La distribución irregular de la jornada y otras medidas de flexibilidad en la empresa. Efectos laborales y de Seguridad Social	Día: Jueves, 15 de junio de 2017
	Hora: de 11:50 a 14:00 h.
	Lugar: Salón de actos de Fundación Caja Circulo Plaza España, 3 09005 Burgos
	Inscripciones y personas de contacto: Susana Nuño snuong@mc-mutual.com Tel. 947 227 854 Rebeca Galván colegio@graduadosocialburgos.es Tel. 947 268 150 / Móvil 620 738 707
Plazas limitadas por orden de inscripción.	

PROGRAMA DE INSERCIÓN LABORAL "YO SOY"

ASPAYM Castilla y León trabaja para mejorar la calidad de vida de las personas con discapacidad y para este año 2017 pretendemos **promover el acceso al mercado laboral de las personas con discapacidad de la Provincia**. La campaña quiere ser un punto de encuentro entre empresas que quieran insertar a personas con discapacidad, y personas de dicho colectivo en búsqueda activa de empleo

YO SOY

Inicio La campaña Inserción Laboral Actividades Ofertas de empleo Actualidad Contacto

"Una persona comprometida, que sepa trabajar en equipo y con actitud positiva, tiene muy andado el camino."
CARLOS TEJEDOR - Director General de Recursos Humanos

Más información sobre el programa:
<http://www.yosoytrabajo.es/contacto/>

aspaym
castilla y león



Orientación y consultoría de empresas y emprendedores gratis.

TIC, con el objetivo de aumentar las capacidades y especialización del sector.

Expansión Internacional de Pymes - Financiación para la internacionalización de las empresas, o la promoción y comercialización de los productos y/o servicios de empresas. Cuantía mínima del proyecto igual o superior a 2.000€.

Proyectos de I+D Red Manunet - Financiación para proyectos de investigación industrial y desarrollo experimental en cooperación internacional para los sectores determinados por la Red Manunet. Cuantía mínima del proyecto igual o superior a 150.000€.

Planes Estratégicos de I+D - Financiación para proyectos de investigación industrial y desarrollo experimental de Pymes y grandes empresas, que basen su desarrollo en planes integrales de I+D+i a largo plazo (3 años). Cuantía mínima del proyecto igual o superior a 2 MM€

Incentivos regionales - Ayudas para proyectos de inversión superior a 900.000 euros.

Microcréditos ADE Emprendedores y Préstamos ADE Rural - Facilitan el acceso a la financiación posibilitando la formalización de avales.

Fondos de Capital Riesgo - Instrumentos de financiación propia a través del capital riesgo.

Avales - Instrumentos que favorecen el acceso a la financiación.



TGEE
Red provincial de Técnicos de Gestión Empresarial y Emprendimiento

TGEE NOTICIAS

SUBVENCIONES DIPUTACIÓN BURGOS

SUBVENCIONES PARA LA CONTRATACIÓN DE TRABAJADORES DESEMPLEADOS EN EL MEDIO RURAL 2017

<http://www.sodebur.es/es/contenido/?iddoc=739>

AYUDAS A EMPRESAS- ADE- LANZADERA FINANCIERA CyL.

Creación de empresas - Financiación de activos materiales e inmateriales necesarios para la puesta en marcha de una nueva actividad. Cuantía mínima del proyecto de 20.000€ y máxima de 100.000€.

Proyectos de Inversión en Pymes - Financiación de activos materiales e inmateriales para la creación y mejora de su competitividad. Cuantía mínima del proyecto 100.001€ (50.000€ para microempresas) y máxima de 900.000€.

Fomento de la Innovación en Pymes - Financiación de los proyectos empresariales dirigidos a fomentar la innovación en el ámbito tecnológico de las Pymes.

Proyectos de I+D en Pymes - Financiación de los proyectos de investigación industrial y desarrollo experimental que tengan como objeto la creación o mejora de procesos productivos y/o productos concretos. Cuantía mínima del proyecto de 20.000€ y máxima de 100.000€. Para los proyectos en colaboración, un presupuesto máximo total del proyecto de 500.000€.

Transferencia de Conocimiento a Pymes - Financiación de los proyectos de transferencia de conocimiento de Organismos de Investigación a empresas con centros de trabajo de C y León.

Incorporación de TIC en Pymes - Financiación de proyectos empresariales con destino a facilitar la incorporación de las tecnologías de la información y comunicación en las PYMES.

Desarrollo de la Industria TIC - Financiación de proyectos de desarrollo experimental que tengan como objeto el desarrollo de nuevos productos o nuevas funcionalidades de productos existentes, incluyendo en su caso el hardware del prototipo necesario, realizados por PYMES pertenecientes al sector

AYUDAS LEADER AL DESARROLLO RURAL

ASOPIVA, Asociación Pinares El Valle	Ayudas Leader 2014-2020	http://biodiversidad.asopiva.com	BOP 01/08/2016	31/12/20 21
ADECO-CAMINO	Ayudas Leader 2014-2020	http://www.adecocami.no.es/ayudas/	BOP 04/08/2016	31/12/20 21
AGALSA	Ayudas Leader 2014-2020	www.sierradelademan-da.com/es/agalsa?ids ec=381	BOP 09/08/2016	31/12/20 21
ADECO-BUREBA	Ayudas Leader 2014-2020	www.adecobureba.com	BOP 09/08/2016	31/12/20 21
ADECOAR	Ayudas Leader 2014-2020	www.adecoar.com/leader2020.html	BOP 10/08/2016	31/12/20 21
CEDER MERINDA DES	Ayudas Leader 2014-2020	www.lasmerindades.com/proyectos/leaderca l.html	BOP 22/08/2016	31/12/20 21
ADRI RIBERA	Ayudas Leader 2014-2020	www.riberadeldueroburgalesa.com/presentacion.php	BOP 16/09/2016	31/12/20 21



Orientación y consultoría de empresas y emprendedores gratis.

CONVOCATORIA DE AYUDAS A PROYECTOS DE I+D ESTRATÉGICOS 'CIEN 2017

PROGRAMA DE REINDUSTRIALIZACIÓN Y FORTALECIMIENTO DE LA COMPETITIVIDAD INDUSTRIAL PARA EL EJERCICIO 2017



Los proyectos deberán tener componente de investigación industrial (al menos un 50%). Las ayudas consistirán en **ayudas parcialmente reembolsables** que cubrirán **hasta el 75%** del presupuesto del proyecto con un **TNR del 33%**. La parte del préstamo reembolsable tendrá un tipo de interés del Euribor a un año (fijado a la fecha de la aprobación de la ayuda por el Consejo de Administración del CDTI) y un periodo de amortización de 10 años contando a partir del centro de gravedad del proyecto. Se requiere la **subcontratación con centros de investigación/innovación** por un importe **mínimo del 15%** del presupuesto elegible del proyecto. El **presupuesto mínimo** financiable es de **5.000.000 euros** y el presupuesto **máximo de 20.000.000 euros**. El presupuesto mínimo financiable por cada empresa será de 350.000 euros. En el caso de las pequeñas y micro empresas el presupuesto mínimo financiable será de 260.000 euros. Los proyectos tendrán una **duración mínima de 36 meses** y una **máxima de 48 meses**.

Gastos elegibles:

- ✓ Gastos de personal investigador, técnico y auxiliar en la medida en que estén vinculados al proyecto.
- ✓ Costes de instrumental y material
- ✓ Costes de investigación contractual, conocimientos técnicos y patentes adquiridas u obtenidas por licencia de fuentes externas a precios de mercado, y los costes de consultoría y servicios equivalentes destinados de manera exclusiva al proyecto.
- ✓ Gastos generales suplementarios directamente derivados del proyecto.
- ✓ Otros gastos de funcionamiento, incluidos costes de material, suministros y productos similares, que se deriven directamente del proyecto.

Programa del Ministerio de Economía, Industria y Competitividad, que pretende impulsar inversiones tanto en nuevas empresas o nuevos establecimientos como en ampliación, modernización o traslado de áreas de actividad de industrias existentes. Las ayudas son **préstamos bonificados a tipo reducido** que cubren hasta el 75 % del presupuesto de inversión, con interesantes plazos de amortización y carencia otorgados por el Ministerio con una exigencia de **aval del 10 % de la cantidad solicitada**. Esta línea para 2017 cuenta con un presupuesto de 606 Mill.€. Estas ayudas son compatibles con otras líneas de subvención como los Incentivos Regionales. A continuación, te dejamos un **resumen de las principales características de la convocatoria de 2017 publicada**:

Características de la Ayuda

- Esta ayuda se otorga bajo la modalidad de PRÉSTAMO de hasta el 75% de las inversiones, con un máximo de tres veces los Fondos Propios para nuevas empresas (constituidas en 2017 o 2016) o 5 veces los Fondos Propios para empresas constituidas con anterioridad.
- La valoración económico financiera de la empresa y su capacidad de devolución del préstamo supondrá el 70% de la valoración e influirá en el coste de la financiación.
- Tres tramos de tipo de interés según la clasificación del beneficiario: Satisfactoria: 4,00%, Buena: 2,20 y Excelente: 1,575%
- Se mantiene la exigencia de presentación de un aval mínimo del 10% del importe del préstamo solicitado, a presentar en el momento de la solicitud de la ayuda.
- El plazo de amortización es de diez años con tres de carencia, con amortizaciones anuales.
- Sin comisiones de ningún tipo.

El plazo de presentación de solicitudes finaliza el 4 de julio de 2017. [Más información](#)

<http://www.minetad.gob.es/PortalAyudas/RCI/Paginas/Index.aspx>



Una nueva entrega de ofertas.....

Fuente: EcyL.- BOLETÍN DE EMPLEO EcyL



http://servicios3.jcyl.es/enbo/siau/boletin/ultimo/castilla_y_leon

PROVINCIA DE BURGOS



Auxiliar SODEBUR

Contratación de un auxiliar administrativo que dé apoyo al personal de la sociedad. El perfil y las condiciones del puesto se detallan en las bases adjuntas. Los candidatos al puesto deberán **enviar su currículum profesional y una carta de presentación antes del 02 de junio de 2017** a info@sodebur.es, recogiendo como asunto: "Auxiliar SODEBUR".

[Bases para la contratación de un auxiliar administrativo por la Sociedad para el Desarrollo de la provincia de Burgos.](#)

Cocinero/a. Creativo/a. Experiencia mínima 5 años. Cocina dedicada a menús del día y grupos. Contrato indefinido, jornada completa. Horario: 9h a 17h. Salario: 900€ - 1.500€ Bruto/mes. **Requisitos:** Formación Profesional Grado Medio - Hostelería y Turismo, experiencia de al menos 5 años, conocimientos menús, diseño de cartas, trabajo en equipo y dotes organizativos que sea creativo y que tenga el dote de la limpieza.

Cv: Restaurante "El Puchero"- Paseo de los Mesones, 22 Lerma. Tfno. 947 17 09 17

Fuente: Consejo de la Juventud CyL
BOLETÍN DE EMPLEO



<http://www.cjcyL.es/pagina/boletin-de-empleo>

*Fuente: UBU
[Seguros y productos financieros MAPFRE](#)

*Fuente: Tutrabajo.org
[Tornero/fresador](#)
[Mecánico con hidráulica](#)

*Fuente: Infojobs
[Repartidor 20 horas en Aranda de Duero](#)
[Operario/a de producción en Aranda de Duero](#)
[Responsable de administración en Aranda de Duero](#)
[Dependiente tienda de deportes en Aranda de Duero](#)
[Operario técnico en Aranda de Duero](#)
[Pintor de automoción en Aranda de Duero](#)
[Administrativo comercial en Miranda de Ebro](#)
[Servicio doméstico en Miranda de Ebro](#)
[Controller financiero y comercial en Miranda de Ebro](#)
[Personal de mantenimiento](#)
[Soldador/a](#)
[Ingeniero de diseño de hardware](#)
[Informático programador](#)
[Técnico de QA-testing de software](#)
[Conductor/a](#)
[Peón montador](#)
[Estampador/a metal](#)
[Electricista](#)
[Soporte técnico Helpdesk](#)
[Consultor/a RR.HH.](#)
[Jefe de cocina](#)
[Chófer](#)



BOLETÍN

TGEE

Red provincial de **Técnicos de Gestión Empresarial y Emprendimiento**



TGGE Inform@



SOCIEDAD PARA EL DESARROLLO DE LA PROVINCIA DE BURGOS

sodebur



Diputación de Burgos

Orientación y consultoría de empresas y emprendedores gratis.

[Enfermero/a](#)
[Personal departamento de recambios](#)
[Repartidor butano](#)
[Encuestadores/as a domicilio](#)
[Desarrollador visual basic.net](#)
[Camarero/a](#)
[QA tester](#)
[Ingeniero - comercial](#)
[Agente comercial](#)
[Técnico/a de mantenimiento con programación](#)
[Pulidor con carné de carretilla](#)
[Comercial concesionario vehículos industriales](#)
[Asesor financiero](#)
[Camarero/a para extras](#)
[Un/a mozo/a](#)
[Vendedores/as Sprinter](#)
[Peluquero/a](#)
[Back office administrativo departamento comercial](#)

PROVINCIA DE SORIA

*Fuente: Tutrabajo.org

[Monitor/a de memoria](#)
[Docente manipulación productos fitosanitarios](#)

*Fuente: Infojobs

[Personal tapicería en Almazán](#)
[Cocinero/a en Ólvega](#)
[Profesor/a de inglés en San Pedro Manrique](#)
[Enfermera/o en residencia mayores en San Esteban de Gormaz](#)
[Gestor/a atención al cliente – punto de venta SEUR](#)
[Cocinero/a](#)
[Adjunto responsable tienda LIDL](#)
[Gestor/a de cobros](#)
[Responsable explotación agrícola](#)
[Limpiador/a trenes y estaciones](#)
[Azafato/a de eventos](#)
[Director/a comercial](#)

PROVINCIA DE PALENCIA

*Fuente: Tutrabajo.org

[Enfermera quirófano](#)
[Conductor autobús](#)
[Auxiliar administrativo](#)
[Cajero/a](#)
[Gerocultor/a](#)
[Fisioterapeuta](#)
[Personal para sucursal aseguradora de Palencia](#)

*Fuente: infojobs.net.

[Cajero/a Reponedor/a supermercado](#)
[Comercial grandes cuentas](#)

[Electromecánico/a](#)
[Comerciales captación junior](#)
[Operario/a Delegación Palencia](#)
[Farmaceutic@-optic@](#)
[Comerciales para venta de Vodafone Empresas.](#)
[Carretilero con experiencia](#)
[Marketing digital, SEO SEM](#)
[Técnico/a Administrativo/a](#)
[Se precisa director general adjunto](#)
[Operario/a producción contrato en prácticas](#)
[Director/a comercial franquicia](#)
[Agente Telefónico](#)
[Endodoncista clínica dental Palencia](#)
[Comercial telefonía C. laboral estable fijo+comisiones](#)
[Evaluador De Atención Al Cliente AA-](#)
[Vendedores/as Sprinter Palencia](#)
[Ayudante de cocina](#)
[Mecánico /a de vehículo ligero](#)

PROVINCIA DE VALLADOLID

*Fuente: Tutrabajo.org

[Programador Lamp \(linux apache mysql\)](#)
[Limpiador/a](#)
[Camarero/a con experiencia](#)
[Profesor/a robótica educativa](#)
[Reponedor de hipermercado](#)
[Diseñador pagina web](#)
[Auxiliar administrativo](#)
[Administrativo control de obras](#)
[Videógrafo - operador de cámara](#)
[Ayudante de cocina](#)
[Gerocultor/a](#)
[Cajero/a reponedor/a](#)
[Cocinera](#)
[Operario para transformación de espumas y tapizado](#)
[Consultor técnico comercial pymes](#)
[Técnico de automatización industrial junior](#)
[Operario logístico](#)
[Oficial 1ª o 2ª mecánica-electricidad del automóvil](#)
[Profesor de letras, eso y bachillerato](#)
[Auxiliar de geriatría](#)
[Supervisor](#)
[Fisioterapeuta](#)
[Oficial 1ª soldador](#)
[Jefe de partida](#)
[Enfermera/o](#)
[Veterinario/a](#)

*Fuente: infojobs.net.

[Auxiliar Administrativo Back Office Valladolid](#)
[Operario/a cadena montaje Valladolid y Palencia](#)
[Ingeniero/a mecánico/a](#)



BOLETÍN

TGEE

Red provincial de **Técnicos de Gestión Empresarial y Emprendimiento**



TGGE Inform@



SOCIEDAD PARA EL DESARROLLO DE LA PROVINCIA DE BURGOS

sodebur



Diputación de Burgos

Orientación y consultoría de empresas y emprendedores gratis.

[Desarrollador FullStack Web \(HTML5+CSS3+JS+PHP\)](#)

[Técnico Comercial \(Climatización y Calefacción\)](#)

[Personal Sala de Juegos](#)

[Coordinador Fiabilista -sector automoción-](#)

[Teleoperador/a comercial de telefonía](#)

[Frigorista](#)

[Beca Administrativa](#)

[Personal para Carrocería y Chapa de Camiones](#)

[Trabajo en STANDS-Vendedores con/sin experiencia](#)

[Operador de sistemas](#)

[Mozo/a de almacén](#)

[Asesor energético EDP Valladolid.](#)

[Junior Developer Frontend](#)

[HeadHunter Valladolid](#)

[Inventarista Reponedor/a IKEA Valladolid](#)

[Rotulista](#)

[Maestro/A Panadero](#)

[Montador/a guarnecidos - Automoción](#)

[Carretillero \(zona Tudela de Duero\)](#)

[Administrativo/a \(inglés alto\)](#)

[Electromecánico/a \(Medina Del Campo\)](#)

[Chapistas Sector Automoción](#)

[Trabaja media jornada de promotor-sueldo fijo 600€](#)

[Promotores ONG media jornada -sueldo 600€+inc.](#)

[Ejecutivo/a comercial estable en Valladolid](#)

[Programador .NET](#)

PROVINCIA DE VIZCAYA/BIZKAIA

*Fuente: Radio Nervión:

[Comercial inmobiliaria:](#) comercial de inmobiliaria para oficina en Deusto 648581188

[Montador de andamios:](#) montador de andamios con experiencia. En régimen de autónomos. Llamar en horario de oficina 648581188

[Cocinera:](#) cocinera para Bilbao con experiencia en menús y carta. Horario mañana. Llamar después de las 16h. 649580976

[Cocinera:](#) cocinera para restaurante de polígono en margen derecha. De lunes a viernes. Imprescindible experiencia.669890341

[Repartidor hamburguesería:](#) hamburguesería de la margen izda. Necesita chico con moto para reparto a domicilio. Fines de semana por la noche. 626161680

[Oficiala de peluquería:](#) oficiala de peluquería de 1ª para Sarriko.20h/semanales. Incorporación inmediata. Agosto cerrado por vacaciones.675714803

[Cocinera:](#) cocinera para restaurante en margen derecha. Con experiencia. De lunes a viernes.619443166

*Fuente: infojobs.net

[Jefe de Obra - Montaje Mecánico](#)

[Venta Directa y Gestión Equipo Comercial - Bizkaia](#)

[Programador automatismos](#)

[Sales Assistant Centro Comercial Max Center](#)

[Trabajo - Empleo - Oferta Comercial. Urgente!](#)

[Jefe de Equipo y Comerciales con Experiencia.](#)

[Frigorista \(H/M\)](#)

[Personal de confección con discapacidad](#)

[Auxiliar Clínica Dental Bermeo \(Baja\)](#)

[Operario/a metal y/o fabricación mecánica](#)

[Comercial-GPV](#)

[Encargado/a Limpieza - Bilbao](#)

[Consultor de negocio junior Bilbao](#)

[Limpiador/a con discapacidad 33%](#)

[Promotor/a hasta 16 diciembre v y sab. Erandio](#)

[Soldador/a](#)

[Chef Comercial HORECA Maquinaria Cocina](#)

[Operari@ de corte por laser](#)

[Aparejador con experiencia](#)

[Trabajador Vertical](#)

[Beca Administración Y Gestión De Servicios](#)

[Encargado/A McDonald's](#)

[Programadores](#)

[Mozo/A preparación pedidos en almacén](#)

[Pintor/A](#)

[Asesoramiento de servicios](#)

[Ayudante de barra, mujer](#)

[Consultor/A - Programador/A Microsoft Dynamics Nav](#)

[Grado Ingeniería Eléctrica \(Recién Titulado\)](#)

[Publicista](#)

[Fp II Telecomunicaciones \(Recién Titulado\)](#)

[Limpiadores Bilbao- Barakaldo](#)

[Mecánico Vehículos](#)

[Administrativa Comercial- Inglés Y Francés](#)

PORTAL DE EMPLEO DEL MINISTERIO DE EMPLEO Y SEGURIDAD SOCIAL: EMPLEATE.

<https://www.empleate.gob.es/empleo/#/home>



portal de empleo
empleate

UNIDAD DE EMPLEO UBU

Búsqueda **PRIMER EMPLEO Titulados UBU**

http://uniempleo.ubu.es/buscar-trabajo-empleo/canal/5469/canal_destacado/0



UNIVERSIDAD DE BURGOS

Para recibir este boletín y mucho más:

Rafael B. Elúa TGEE Ribera del Duero

ribera@sodebur.es

635 825 601

www.emprenderural.com

+ info en Facebook: [emprende rural](#)